

高精細画人



誕生  
150年  
SHUHO IKEGAMI

# 池上秀田

**NOM** 長野県立美術館  
Nagano Prefectural Art Museum

〒380-0801 長野県長野市  
箱清水1-4-4 (善光寺東隣)  
TEL 026-232-0052  
<https://nagano.art.museum/>



2024 **5.25~6.30**  
(土) (日)

会期中展示替えがあります。前期~6.11 後期6.13~  
開館時間：9：00~17：00 (展示室入場は16:30まで)

休館日：水曜日 観覧料：一般1,000 (900) 円、  
大学生・75歳以上700 (600) 円、高校生以下又は18歳未満無料  
※( )内は20名以上の団体料金 ※本館コレクション展および東山魁夷館との共通  
料金：一般1,500円、大学生・75歳以上1,000円 ※割引の併用不可 ※身体障害者手  
帳、療育手帳、精神障害者保健福祉手帳をお持ちの方と、付き添いの方1名は無料

主催：長野県、長野県立美術館  
共催：長野県教育委員会、練馬区立美術館  
(公益財団法人練馬区文化振興協会)  
助成：美術館連絡協議会、読売新聞社

後援：長野市、長野市教育委員会、長野商工会議所、善光寺、長野県芸術文化協会、長野県美術教育研究会、(公財)八十二文化財団、(公財)ながの観光コンベンションビューロー、  
JR 東日本 長野支社、信濃毎日新聞社、NHK 長野放送局、SBC 信越放送、NBS 長野放送、TBS テレビ信州、abn 長野朝日放送、FM 長野、INC 長野ケーブルテレビ



《桃に青鸞図》(部分)



# 池上秀畝



## 高 精 細 画 人

いけがみしゅうほ  
池上秀畝(1874-1944)は、現在の長野県伊那市高遠町に生まれ、1889年本格的に絵を学ぶため上京。当時まだ無名だった荒木寛畝の最初の門人・内弟子となり、1916年から3年連続で文展特選を受賞し、帝展で無鑑査、審査員を務めるなど官展内の「旧派」を代表する画家として活躍しました。

同じく長野県の出身で同い年の菱田春草(1874-1911)らが牽引した「新派」の日本画に比べ秀畝らの旧派と呼ばれる作品は近年展覧会等で取り上げられることは少なく、その知名度は限られたものとなっています。しかし、伝統に基づく旧派の画家たちは、会場芸術として当時の展覧会で評価されることのみならず、屏風や建具に描かれた作品は屋敷や御殿を飾る装飾美術としても認められていました。特に秀畝は徹底した写生に基づく描写に、新派の画家たちが取り組んだ空気感の表現なども取り入れ、伝統に固執しない日本画表現を見せています。

生誕150年にあたり、秀畝の人生と代表作をたどり、画歴の検証を行うとともに、あらたなる視点で旧派と呼ばれた画家にスポットを当てるものです。本展では、特別出品として昭和天皇(皇太子当時)の婚礼祝いに皇室に献上された「国之華」を展示します。



《日蓮上人遊難之図》 明治44年(1911) 絹本着色 一般財団法人 北方文化博物館



《秋晴(秋色)》 明治40年(1907) 絹本着色 北野美術館 【前期】



《四季花鳥(言)》 大正7年(1918) 紙本着色/四幅対のうち 当館【後期】



《桃に青鳥圖》 昭和3年(1928) 板着色 オーストラリア大使館



《国之華》 大正13年(1924) 紙本金地着色 皇居三の丸尚蔵館 【前期】特別出品

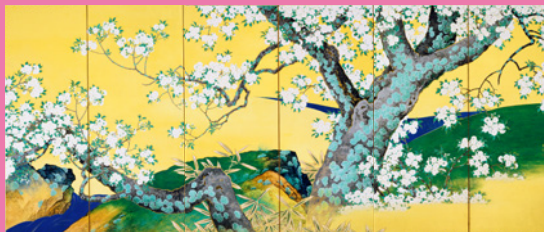

僕は旧派でも新派でもない

### 1 ゲストライドトーク1 「鳥から見る池上秀畝」

日時 6月8日(土) 13:30~(40分程度) 会場 本館3階レセプションルーム  
講師 藤元晶子氏(一橋大学非常勤講師)  
定員 30名(要事前申込・先着順) 参加費 無料(要観覧券)

### 2 ゲストライドトーク2 「レッツトライ! 牧野式植物画鑑賞」

日時 6月22日(土) 13:30~(40分程度) 会場 本館3階レセプションルーム  
講師 田中純子氏(練馬区立牧野記念庭園学芸員)  
定員 30名(要事前申込・先着順) 参加費 無料(要観覧券)

### 3 当館学芸員によるギャラリートーク

日時 5月25日(土)、6月7日(金)、6月15日(土) いずれも11:00~  
参加費 無料(要観覧券・事前申込不要)

### 4 屏風の鑑賞会「畳に座って屏風を見てみよう」

日時 5月26日(日)、6月16日(日) いずれも14:00~  
参加費 無料(要観覧券・事前申込不要)

申込方法 当館HPに記載の申込フォームからお申込ください。  
5月7日(火)9:00~申込開始

キッズガイドをプレゼント ご来場いただいた小学生以下のお子様には、楽しく展示室を回れるキッズガイドをプレゼントします。※無くなり次第終了となります。

長野県立美術館では、年間を通して子どもから大人まで楽しめるイベントを開催しています。詳しくは当館HPでご確認ください。

## イベント情報

## 長野県立美術館

Nagano Prefectural Art Museum

〒380-0801  
長野県長野市箱清水1-4-4(善光寺東隣)  
TEL 026-232-0052

#### 交通のご案内

■車 一般来館者のための駐車場はございません。お車で越しの方は、近隣の有料駐車場をご利用ください。なお、城山公園駐車場をご利用の場合、観覧券のご提示により駐車料金の割引がございます。

■バス JR長野駅善光寺口バス乗り場①  
 ・【11系統】善光寺經由宇木行  
 ・【16系統】善光寺・若槻団地經由槻東条行  
 ・【17系統】善光寺・西条經由槻東条行  
 いずれも「善光寺北」下車、バス進行方向徒歩約3分。  
 ・【善光寺行き「びんずる号」】「善光寺大門」下車  
 表参道を善光寺本堂方向に歩き、本堂を右方向、城山公園へ徒歩約10分。土日祝日は「城山公園前」下車。

■鉄道 長野電鉄「善光寺下駅」下車、城山公園へ徒歩約15分。

リピーター割引 本展の半券をお持ちいただくと、一般の方は半額、大学生・75歳以上の方は400円の料金でご覧いただけます。1枚につき1名様有効。  
次の施設で開催した「池上秀畝展」の半券をご提示いただくと、100円割引でご覧いただけます。1枚につき1名様有効。練馬区立美術館、長野県伊那市文化会館、信州高遠美術館、伊那市立高遠町歴史博物館