【広報用画像】

※画像提供をご希望の場合は、別紙「広報用画像申込書」に必要事項をご記入の上、メールまたは FAX にてお申込み下さい。

①滝沢具幸《アラベスク》1988 年
©Tomoyuki Takizawa 2026/JAAA2600026

※上記画像①を掲載する場合は以下のサイズでお願いします。
＜紙（誌）面＞50㎠以下　＜ウエブ＞ 画素数32400pixels以下

②菊池契月《印度女性》制作年不詳

③菊池契月《庭の池》（右隻）1919 年

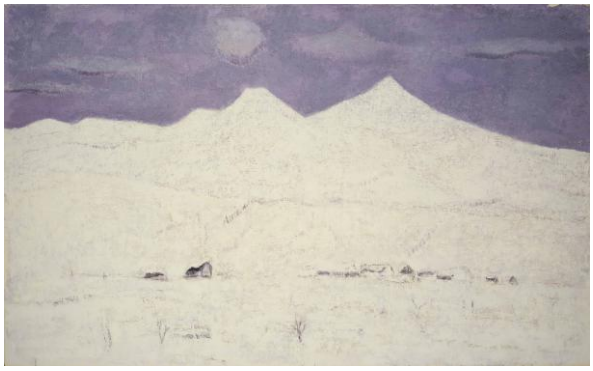

④田村一男《白馬大雪》1981 年

＜別紙＞

長野県立美術館 行　　メール：nam-pr@naganobunka.or.jp　FAX：026-232-0050

広報用画像申込書

長野県立美術館 NAM コレクション 2025 第Ⅴ期

会期：2026 年 3 月 13 日（金）～ 5 月 19 日（火）

■本展覧会の広報用画像を用意しております。ご希望の画像の左欄に〇をつけていただき、必要事項をご記入の上、メールまたは FAX にてお申込み下さい。写真はデータにてお送りします。

〇をつけてください	番号	画像名
	①	滝沢具幸《アラベスク》1988 年 ©Tomoyuki Takizawa 2026/JAAA2600026
	②	菊池契月《印度女性》制作年不詳
	③	菊池契月《庭の池》(右隻) 1919 年
	④	田村一男《白馬大雪》1981 年

●貴社についてお知らせください

貴社名　　／ 媒体名（雑誌、番組名等）

ご担当者名　　／ 所属部署

ご住所 〒

電　話　　／ FAX

E-mail

ご掲載・放映の予定日があればお知らせください。　月　日（　）に発行、または放映予定

※掲載紙・誌を 1 部ご恵贈いただければ幸いです。